

**HUMBAUR**

Competence in Trailers

*Seriya 2000*



Dvoosne prikolice



## Dvoosne prikolice-Program Serije 2000



Vsebina	Stran
Nizek naklad cela iz aluminija HA	4
Tovor nad kolesi Aluminij	6
Vežalni sistemi	10
Dodatki	12



### **Dolgoletne izkušnje na vseh področjih**

Humbaur GmbH je eden vodilnih proizvajalcev prikolic v Evropi. Kot srednje veliko družinsko podjetje z dolgoletnimi izkušnjami na vseh področjih izdelave prikolic smo v stanju zagotoviti visoko kvaliteto naših izdelkov. Naše številne izkušnje in dolgoletna praksa, pridobljen know-how, zagotavljajo kvaliteto naših proizvodov in nenazadnje tudi uspeh našega podjetja.

### **Kompetentno svetovanje**

Osebnostno svetovanje naši izkušenih in usposobljenih prodajalcev, zagotavljajo strokovno realizacijo želj strank, na visokem nivoju..

### **Podpora kupcem**

Usposobljeni prodajalci svetujejo našim kupcem od A do Ž, zagotavljajo obsežno podporo in opravijo zanesljivo vsa čakalna dela. Dolgoročno zagotavljanje vseh rezervnih delov, je pri nas samoumevno.

### **Posebne izdelave po željah kupcev**

Že desetletja smo poznani po Evropi, po inovativnem uresničevanju želja kupcev. Kot eni redkih proizvajalcev prikolic smo sposobni uresničiti posebne želje kupcev z natančnostjo in poznavanjem materije.

### **Moderna strojna oprema**

Posamični deli in sklopi naših prikolic so izdelani s pomočjo najmodernejših strojev, kar pomeni da se kvaliteta začne pri Humbauru že na detajlih. Pri tem uporabljamo samo dele poznanih proizvajalcev. Montaža prikolic poteka samo na modernih funkcionalno urejenih delovnih mestih.

### **Visoka zavest o kvaliteti**

Zadovoljimo se samo z največjo kvaliteto. Preden prikolica zapusti našo tovarno, tehniki preverijo vsako malenkost. Na koncu kvaliteto potrjuje s podpisom, za katerega odgovarjajo..

### **Dizajn**

Dizajn preprosto smatramo samo za okras nekega izdelka. A pri Humbauru sledimo z dizajnom višjim ciljem. Naši konstruktorji izdelujejo modularne, funkcionalne prikolicice. Vsak del ima svoje mesto. Da je sestava funkcionalna in na koncu še lepa, je za nas samoumevno.

### **Pravočasna dostava**

Naši učinkoviti in inteligentni logistiki, se gre zahvaliti za zanesljivo in pravočasno dostavo po celi Evropi.



## Nizek naklad cela iz aluminija HA Stranica spredaj se odpira



<b>Model</b>	<b>2338</b>
<b>Tip</b>	HA 202513
<b>Mere kesona v mm</b>	2510 x 1310 x 350
<b>Dovoljena skupna teža</b>	2000 kg
<b>Tovora / Kolesa</b>	1670 kg / 13 "
<b>Nakladalna višina v mm</b>	530

<b>Model</b>	<b>2316</b>	<b>2321</b>
<b>Tip</b>	HA 203015	HA 253015
<b>Mere kesona v mm</b>	3030 x 1500 x 350	3030 x 1500 350
<b>Dovoljena skupna teža</b>	2000 kg	2500 kg
<b>Tovora / Kolesa</b>	1633 kg / 13 "	2113 kg / 15"
<b>Nakladalna višina v mm</b>	530	550

Nizek naklad, cel iz aluminija, HA, stranica spredaj se odpira.

Prednost teh prikolic je, da se spredaj odpirajo. Zapirala stranic so že serijsko pogreznjena in vgrajena v stranice, tako da prikolica res estetsko izgleda.

Vgrajeno dno-plošča iz lesa, je večkrat vodotesno zalepljena, tako da je nevarnost zdrsa pri nakladu minimalna.

Vežalne točke niso v dnu kesona-  
Temveč na vrhu stranic.  
Prednost: Optimalna izbira  
nakladalne površine

Luknjasta ograda  
se da sneti  
(serijsko)

Plastični blatniki  
plastika se da reciklirati



## Serijska oprema

### Okvir

- **Samonosna Alu-konstrukcija**  
z 350 mm visokimi in 25 mm debelimi stenami.  
Poskrbi za lahko konstrukcijo z večjo težo tovora
- **Lesena plošča dna**  
15 mm, debela večkrat vodoodporna zalepljena (protizdrsna),  
vgrajena v ogrodje.

### Podvozje

- Krogelni priklop z varovalko
- Zavrta na vseh 4 kolesih z avtomatiko za vzvratno vožnjo
- Oporno kolo
- Kvalitetne pnevmatike
- Stabilen osnovni okvir  
Testirano na poskusnih stezah
- Varnostna V-ojnica (toplo pocinkana)
- Odzivna gumi vzmet s posamično obeso,

Luknjasta ograda (dodatek)  
snemljiva

Eloksiran Aluminij  
Stranice visoke 350mm

Možnost vstavka na  
vseh 4 vogalih (za npr. cerado)

Stranica se odpira spredaj in zadaj  
(se odpira / se da sneti)

Varnostna V ojnica

Kvalitetne pnevmatike

## Serijska nadgradnja

- V stranice ugreznjena zapirala
- Blatniki iz plastike  
odporne na udarce in primerne za reciklažo
- Varnostne luči  
Velike varnostne luči z vgrajenim odbojnim trikotnikom  
in opozorili za meglo
- Možnost vstavka na vseh 4 vogalih  
na primer za okvir za ponjavo
- 4 na stranice pritrjeni vezalni obroči
- Stranice se odpirajo spredaj in zadaj

## Dodatki

- Ponjava z okvirjem
- Enostavna ponjava (ciganka)
- Par drsnih opornikov (nepritrjeno)
- Adapter 13-polni
- H-Ogrodje
- Leseno-Alu pokrov za (Model 2338)
- Poviški stranic Aluminijasti (300 mm visoki)
- Rezervno kolo brez držala
- 100 km / h dovoljenje (samo Nemčija) (Blažilnik za kolo)
- Drсна ključavnica za zavrte prikolice
- Drsnii oporniki



## Tovor nad kolesi Kompaktne in velike



Masiven okvir iz aluminija zapojenega jeklenega profila s prečnimi ojačami toplo pocinkano.

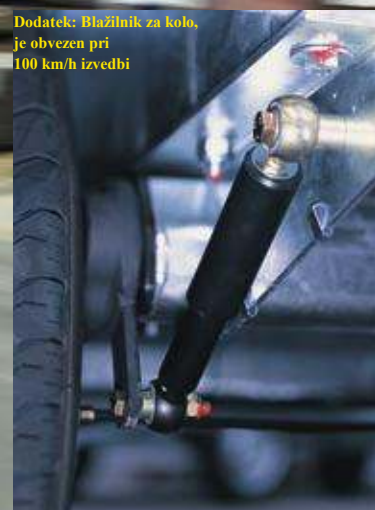

Dodatek: Blažnik za kolo, je obvezen pri 100 km/h izvedbi

### Tovor nad kolesi Aluminij – kompaktne in velike.

Pri teh prikolicah lahko izbirate med različnimi nakladalnimi višinami. Za nižjo nakladalno višino vam ponujamo naše HN-modele za enostaven naklad. Nepremagljiva je tu izbira dimezij kesona od 2600 x 1650 do 6100 x 2480 mm.

HN in HT se razlikujeta po višini naklada, kolesih in oseh. Prednost HN je večja varnost vožnje zaradi nižjega težišča, in lažje nakladanje zaradi manjšega kota nakladalnih ramp pri nakladu.

HT pa ima zato večjo višino od tal in je zato pri slabih terenih kot so gradbišča, varni sopotnik.





HT 2570 z deljeno stranico  
ki se odpira ali sname  
(pri tem modelu serijsko)



HT z H ogrodjem za  
vezavo daljših tovorov  
(dodatek)

## Posebne lastnosti

- **Transporter kompaktni:** ( Modeli: 2501; 2502; 2503; 2574)  
Keson 2650 x 1650 x 300 mm ali 3100 x 1650 x 300 mm
- **Transporter veliki:**  
Keson 3100 x 1850 x 350 mm ali 6100 x 2480 x 350 mm
- **Kvalitetna in enkratna konstrukcija osnovnega okvirja**  
iz zavarjenih in privitih profilnih nosilcev.
- **Deli okvirja se zlahka zamenjajo pri poškodbah**  
zaradi kombinacije varjenih in privitih delov
- **Odzivne gumijaste vzmeti na posamičnih obesah**
- **Dno iz lesa,**  
18 mm večkrat vodoodporno nalepljeno (protizdrsko)
- **Kroglasti priključek z varovalko**
- **Velika varnostna razsvetljava**  
z vgrajenim odbojnim trikotnikom in opozorili v megli
- **Zavore na vseh 4 kolesih z avtomatiko za vzvratno vožnjo**
- **Serijsko v okvir vgrajena vezalna letev s priveznim drsnikom**
- **Notranje mere kesona serijsko prirejene za Euro-Palette**
- **Vsi jekleni deli okvirja toplo pocinkani**
- **Vogalni stebrički se snamejo**



Kroglasti priključek  
z varovalko

Kvalitetne pnevmatike  
(HT 14" ali 15")

Lesena plošča iz lesa,  
vodoodporna  
in protizdrska

pogreznjena zapirala

Eloxiran Aluminij-  
stranice, 350 mm  
visoke (300 mm pri  
kompaktni)

Možnost vtiča na vseh  
4 vogalih

Kvalitetne pnevmatike  
(HN 10" ali 13")

Nosilec okvirja zaradi ojačanj  
in večkratnih profilov  
Izredno stabilen, in odporen  
proti krivljenju

Oporno kolo (serijsko)

Tehnični podatki tovor nad kolesi

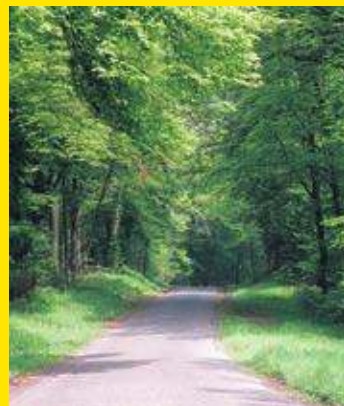

Model	2501	2502	2503	2574
Tip	HT 202616	HN 202616	HT 203116	HN 203116
Mere kesona v mm	2650 x 1650 x 300	2650 x 1650 x 300	3100 x 1650 x 300	3100 x 1650 x 300
Dovoljena skupna teža	2000 kg	2000 kg	2000 kg	2000 kg
Tovora / Kolesa	1590 kg / 13"	1600 kg / 10"	1540 kg / 13 Zoll	1550 kg / 10"
Nakladalna višina v mm	705	610	705	610

Model	2504	2505	2506	2507
Tip	HT 203118	HN 203118	HT 253118	HN 253118
Mere kesona v mm	3100 x 1850 x 350	3100 x 1850 x 350	3100 x 1850 x 350	3100 x 1850 x 350
Dovoljena skupna teža	2000 kg	2000 kg	2500 kg	2500 kg
Tovora / Kolesa	1505 kg / 14"	1510 kg / 10"	2005 kg / 15"	2010 kg / 10"
Nakladalna višina v mm	725	610	735	610

Model	2508	2509	2510	2511	2512	2513
Tip	HT 303118	HN 303118	HT 353118	HT 203121	HN 203121	HT 253121
Mere kesona v mm	3100 x 1850 x 350	3100 x 1850 x 350	3100 x 1850 x 350	3100 x 2100 x 350	3100 x 2100 x 350	3100 x 2100 x 350
Dovoljena skupna teža	3000 kg	3000 kg	3500 kg	2000 kg	2000 kg	2500 kg
Tovora / Kolesa	2450 kg / 14 col	2455 kg / 10"	2920 kg / 14"	1495 kg / 14"	1500 kg / 10"	1995 kg / 15"
Nakladalna višina v mm	755	610	770	725	610	725

Model	2514	2515	2516	2517	2532	2533
Tip	HN 253121	HT 303121	HN 303121	HT 353121	HT 204118	HN 204118
Mere kesona v mm	3100 x 2100 x 350	3100 x 2100 x 350	3100 x 2100 x 350	3100 x 2100 x 350	4100 x 1850 x 350	4100 x 1850 x 350
Dovoljena skupna teža	2500 kg	3000 kg	3000 kg	3500 kg	2000 kg	2000 kg
Tovora / Kolesa	2000 kg / 10 col	2440 kg / 14"	2445 kg / 10"	2910 kg / 14"	1435 kg / 14"	1445 kg / 10"
Nakladalna višina v mm	610	755	610	770	725	610

Model	2534	2535	2536	2537	2538	2539
Tip	HT 254118	HN 254118	HT 304118	HN 304118	HT 354118	HT 204121
Mere kesona v mm	4100 x 1850 x 350	4100 x 1850 x 350	4100 x 1850 x 350	4100 x 1850 x 350	4100 x 1850 x 350	4100 x 2100 x 350
Dovoljena skupna teža	2500 kg	2500 kg	3000 kg	3000 kg	3500 kg	2000 kg
Tovora / Kolesa	1945 kg / 15 col	1955 kg / 10"	2390 kg / 14"	2400 kg / 10"	2860 kg / 14"	1435 kg / 14"
Nakladalna višina v mm	725	610	755	610	770	725

Model	2540	2541	2542	2543	2544	2545
Tip	HN 204121	HT 254121	HN 254121	HT 304121	HN 304121	HT 354121
Mere kesona v mm	4100 x 2100 x 350	4100 x 2100 x 350	4100 x 2100 x 350	4100 x 2100 x 350	4100 x 2100 x 350	4100 x 2100 x 350
Dovoljena skupna teža	2000 kg	2500 kg	2500 kg	3000 kg	3000 kg	3500 kg
Tovora / Kolesa	1445 kg / 10 col	1935 kg / 15"	1945 kg / 10"	2380 kg / 114"	2390 kg / 10"	2850 kg / 14"
Nakladalna višina v mm	610	725	610	755	610	770

Model	2560	2561	2562	2563	2564	2565
Tip	HT 255121	HN 255121	HT 305121	HN 305121	HT 355121	HT 255124
Mere kesona v mm	5100 x 2100 x 350	5100 x 2100 x 350	5100 x 2100 x 350	5100 x 2100 x 350	5100 x 2100 x 350	5100 x 2480 x 350
Dovoljena skupna teža	2500 kg	2500 kg	3000 kg	3000 kg	3500 kg	2500 kg
Tovora / Kolesa	1845 kg / 15 col	1865 kg / 13"	2290 kg / 14"	2310 kg / 13"	2760 kg / 14"	1770 kg / 15"
Nakladalna višina v mm	725	645	755	645	770	725

Model	2566	2567	2568	2569	2570	2571
Tip	HT 305124	HT 355124	HT 256121	HT 306121	HT 356121	HT 256124
Mere kesona v mm	5100 x 2480 x 350	5100 x 2480 x 350	6100 x 2100 x 350	6100 x 2100 x 350	6100 x 2100 x 350	6100 x 2480 x 350
Dovoljena skupna teža	3000 kg	3500 kg	2500 kg	3000 kg	3500 kg	2500 kg
Tovora / Kolesa	2215 kg / 14 col	2630 kg / 14"	1770 kg / 15"	2205 kg / 14"	2675 kg / 14"	1585 kg / 15"
Nakladalna višina v mm	755	770	725	755	770	725

Model	2572	2573
Tip	HT 306124	HT 356124
Mere kesona v mm	6100 x 2480 x 350	6100 x 2480 x 350
Dovoljena skupna teža	3000 kg	3500 kg
Tovora / Kolesa	2120 kg / 14 col	2590 kg / 14"
Nakladalna višina v mm	755	770

## Vežanje in zaščita tovora

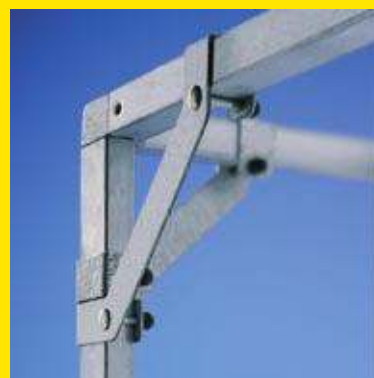

Stabilna vogalna konstrukcija okvirja za ponjavo

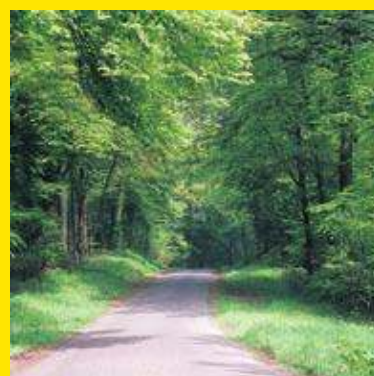

Masivni vezalni drsniki ležijo v nemoteči poziciji. Zadeva je primerna tudi za naklad z villičarjem, ki vezalnih drsnikov ne poškodujejo. In so kolikor je mogoče narazen.

Glede na dolžino kesona  
Več vezav:

Dolžina kesona 2650 mm  
do 3100 mm  
po 3 vezalni drsniki levo in  
desno

Dolžina kesona 4100 mm do  
6100 mm po  
4 vezalni drsniki levo in desno



V okvir vgrajena vezalna tirnica  
za optimalno varnost tovora

Plošča dna  
5100 x 2100 mm po merah kesona  
iz enega kosa



Označevalne luči stransko  
(deloma kot dodatki)

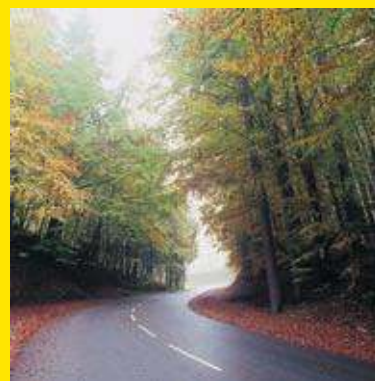

900 belo,  
podobno RAL 9010



501 modro,  
podobno RAL 5002



102 rumeno  
podobno RAL 1003



602 zeleno  
podobno RAL 6026



202 oranžno,  
podobno RAL 2008



701 sivo,  
podobno RAL 7040



301 rdeče,  
podobno RAL 3002

Podane barve na sliki so samo za orientacijo  
ki ni nujno, da podajo verno sliko  
barvnih odtenkov.

## Dodatna oprema

- **Ponjava z okvirjem**  
v različnih višinah (odvisno od modela), in v različnih barvah po izbiri (glej stran 12)
- **Navadna ponjava (ciganka) (samo pri modelih 2501, 2502, 2503, 2574)**  
prosta izbira med barvami
- **H-Ogrodje**
- **Teleskopske opore na vitel**
- **Navozne kolesnice (rampe)** se zložijo v odprtino pod tovor, nosilnost 2,8 t na par, dolžine 2650mm (predpogoj so teleskopske opore na vitel)
- **Dolga vlečna ojnica** (serijsko pri dolžini 6100 mm)
- **Rezervno kolo, Držalo za rezervno kolo**
- **Poviški stranic 350 mm visoki**
- **Vtikač 13-polni**
- **100 km/h dovoljenje možno**
- **100 km/h izvedba z blažilniki za kolesa**
- **Drсна ključavnica**
- **Po višini nastavljiva ojnica**, tudi z DIN-priklopom namesto kroglaste kljuke
- **DIN-Vlečna kljuka** tovarnjake in po višini nastavljivo ojnico
- **Stranske signalne luči (deloma oprema)**
- **Žaromet za vzvratno vožnjo** (možno samo pri 13-polnem vtikaču)



Rezervno kolo z držalom pritrjeno (možno samo pri dolgi vlečni ojnici)



Teleskopski opornik z vitlo, za oporo pri nakladu z navoznimi kolesnicami (rampami)

## Dodatki



Varovanja proti tatovom pri Humbauru



Drсна ključavnica



Zaporni čevlji (lisica)



DIN-vlečna kljuka za tovornjake in po višini nastavljivo ojnico



13-polni vtikač

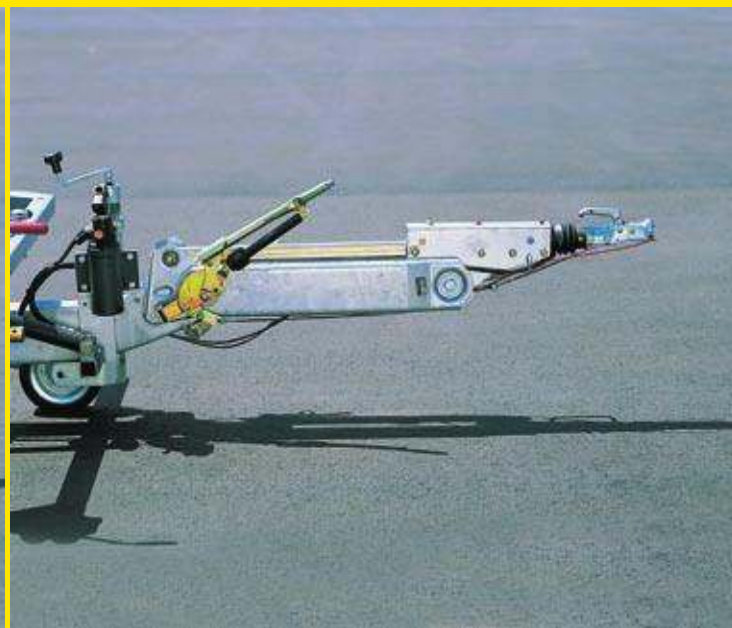

**1**  
Po višini nastavljiva ojnica  
Vlečna kljuka z DIN-  
priklpom namesto  
kroglastega priklopa

**2, 3, 4**  
brezstopenjska po višini  
nastavljiva ojnica

Humbaur Proizvode v Sloveniji zastopa: KPR, BREZNICA, d.o.o., Breznica 43, 4274 Žirovnica, tel 04 5809 200, fax 04 5809 204

## Inovacije na kolesih 400.000krat - preverjene



Serija 1000 Enoosne prikolice



Serija 3000 Prekucniča nazaj in vse 3 strani



Serija 4000 Za prevoz avtomobilov in motorjev



Serija 5000 Zabojniki, Prodajni zabojniki in Hišni zabojniki

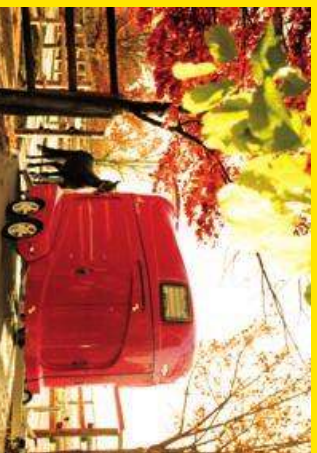

Serija 7000 Konijske prikolice



Serija 7900 Živinske prikolice



Serija 8000 Včnamenske prikolice

Sicherheitshinweis! Die Verwendung der Anhänger darf nur unter ausdrücklicher Beachtung aller relevanten Herstellerbedingungen, berufsgenössen schaftliche n und länderübergreifend technischen Vorschriften erfolgen. Für Irrtümer und Druckfehler wird keine Haftung übernommen.

Änderungen vorbehalten. Printed in Germany. Nachdruck verboten! 10/07  
Bestell-nr. 009.00006

Humbaur GmbH  
Mercedestring 1  
D-86368 Gersthofen  
Internet [www.humbaur.de](http://www.humbaur.de)  
E-Mail [info@humbaur.de](mailto:info@humbaur.de)