

Iz dveh ena

Spoštovani!

Z veseljem prebiramo vašo rubriko, zato se tudi mi obračamo na vas in vas prosimo za nasvet. Ker so kabineti v murgelskih atrijskih hišah majhni, se je »hišni svet« odločil, da mlajšemu 14-letniku uredi sobo z združitvijo dveh obstoječih kabinetov. Ne moremo se odločiti, kako bi razporedili pohištvo, zato vas prosimo za pomoč. Nameravamo zazidati vrata v večji kabinet in podreti vmesno steno. Soba naj bi imela posteljo, garderobno omaro, knjižni regal, delovno površino in sedežni kot. Že vnaprej se vam zahvaljujem za odgovor.

David Lukanovič

Z zaprtjem ene od vratnih odprtín smo dobili dva prostora, ki sta

sicer precej ozka, a v končni fazi dovolj velika za vse, kar ste opisali v vašem pismu. Ob vhodnih vratih sem ob desni steni namestila vgradne garderobne omare, ker je to pravzaprav edini prostor, ki se mi zdi primeren za omare. Posteljo sem postavila v drugi del sobe, s tem, da meri 120 x 198 cm – ker je dolžina glede na steno nekoliko omejena, jo boste morali verjetno narediti po meri. Sledi nočna omarica, takoj ob njej pa so police do stropa in končno pisalna miza v obliki črke L, saj boste tako pridobili na delovni površini. Iz načrta boste videli, da sem umetno podaljšala krak stene (25 cm, na načrtu je označena z rdečo), kamor predlagam postavitev polic ali ozke omarice. Sedežni kot sem si zamislila nekoliko po svoje – z dvema foteljema, lahko pa se odločite tudi za manjši dvosed, vendar bo prostor deloval bolj natrpano. Lepo pozdravljeni!

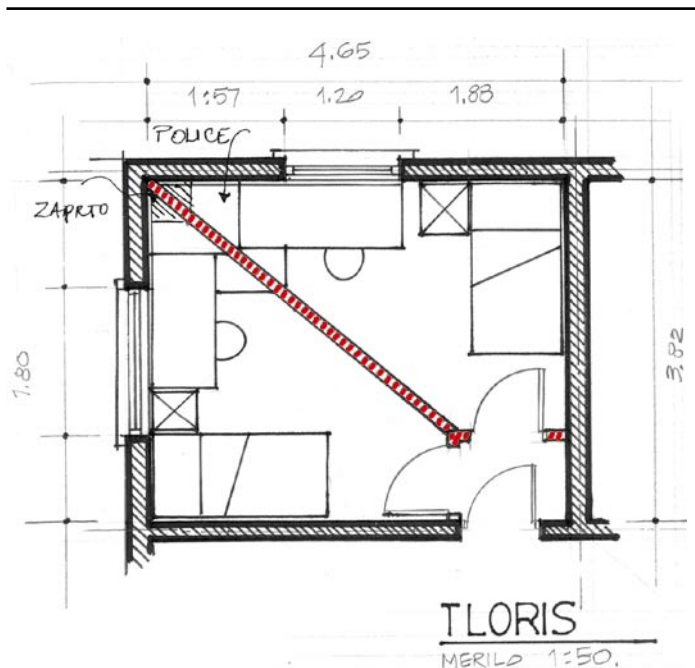
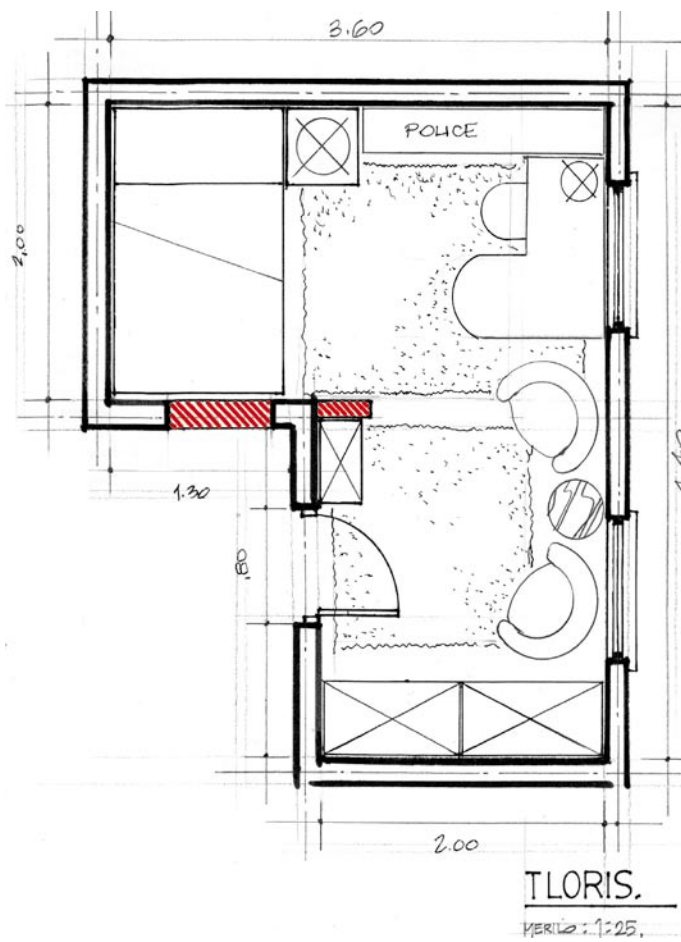

Iz ene dve

V prilogi Moj dom sem zasledila nasvete za preureditev stanovanjskih prostorov. Prosim vas, da mi pomagate našo dnevno sobo preurediti v dve otroški sobici. V otroški sobici bi rada imela samo posteljo in pisalno mizo. Oken in vrat se ne da premikati. Prosim za kakšno pametno rešitev. Hvala za odgovor!

Darinka Alič

Zaradi položaja oken nimate druge možnosti enakovredne

delitve prostora. Prostor sem delila po sredini, tako da vsak od otrok dobi enako površino in po eno okno. Prostora imate dovolj za posteljo, nočno omarico, mizo s podaljškom in police, ki tudi zapirajo trikot med obema stenama. V kolikor vas moti direkten pogled s postelje na vrata, lahko pri vzhodju postelje s stropa spustite pregrado - to je lahko prosto viseca tapiserija, ali pa na verige obesena mavčna plošca, ki jo lahko poljubno potiskate ali prolecete. Lepo pozdravljeni!



RAZSTAVNI SALON - LJUBLJANA, Runkova 2
(prek Celovške, nasproti kina Šiška),
e-pošta: salon@akron.si, tel. 01/515 51 30
Delovni čas: pon.-pet, od 9. do 19. ure, ob sobotah zaprto

Pogledu zakrito, domišljiji odkrito

vgradne omare po meri z drsnimi vrati brez hrbtišč • drsna vrata • narejeno po meri • svetovanje strokovnjaka tudi na domu • izmera prostora • dostava • montaža
PREDPROSTOR, KOPALNICA, SPALNICA, OTROŠKA SOBA, MANSARDA ...

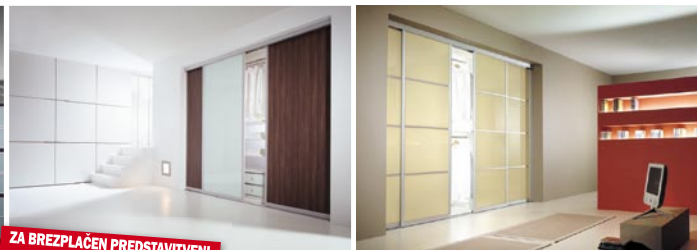

PRODAJNI SALONI: AKRON-MARIBOR: tel. 02/462 25 21; ORION-MOZIRJE: tel. 03/839 49 63;
GIS-MOBEL-ZUSTERNA KOPER: tel. 05/628 81 18; AKRON-JESENICE: tel. 04/586 65 00; AKRON-NOVO
MESTO: tel. 07/338 02 82; ARIST-NOVA GORICA: tel. 05/333 32 25; PREVC-KRANI: tel. 04/502 19 00.

ZA BREZPLAČEN PREDSTAVITVENI
CD IN KATALOG POŠLJITE SMS NA
031/338 503

5 LET GARANCIJE NA DRSNÁ VRATA!

<http://www.akron.si>