

Kuhinja in kopalnica

Vprašanje:

Irena Vester, Trebinjska ulica 5, 1000 Ljubljana:

S fantom sva nedavno kupila manjšo hišo. Težave nam povzroča predvsem kuhinja, ki je žal zelo majhna. Vanjo bi rada »stlačila« funkcionalno kuhinjo s pečico, steklokeramično kuhhalno ploščo, manjšim pomivalnim koritom in vgradnim pomivalnim strojem ter jedilno mizo, po možnosti za štiri osebe. Imava pa še precej velik hladilnik (širina: 60 cm, globina: 65 cm, višina: 200 cm), kar je še dodaten problem, saj ga želiva obdržati. Prilagam načrt kuhinje in vas prosim za nasvet.

Odgovor:

Darja Hughes, dipl. dizajnerka, tel. 03/810 11 08 (e-pošta: hughes.design@siol.net)

Vse, kar ste našli, sem uspela stlačiti v vašo mini kuhinjo! Seveda nimate prav veliko prostora za gibanje, ampak to ste gotove vedeli že prej. Predlagam vam mizo 100 x 80 centimetrov, s pregibom plošče 50/30 centimetrov, tako da imate več prostora in jo raztegnete samo po potrebi. Nad prvo kuhinjsko omarico vam odsvetujem masiven gornji element, saj bi takšen velik del pohištva deloval precej agresivno na samem začetku kuhinje, pa tudi svetlobo bi si zakrivali. Razen tega imate tam radiator. Za odtok zraka iz radiatorja pustite odprtino na pultu. Tako boste morali pečico namestiti pod kuhhalno ploščo, ker drugje ni prostora. Žal. Zato pa pridobite delovni pult. Ožje police oziroma steklena vitrina

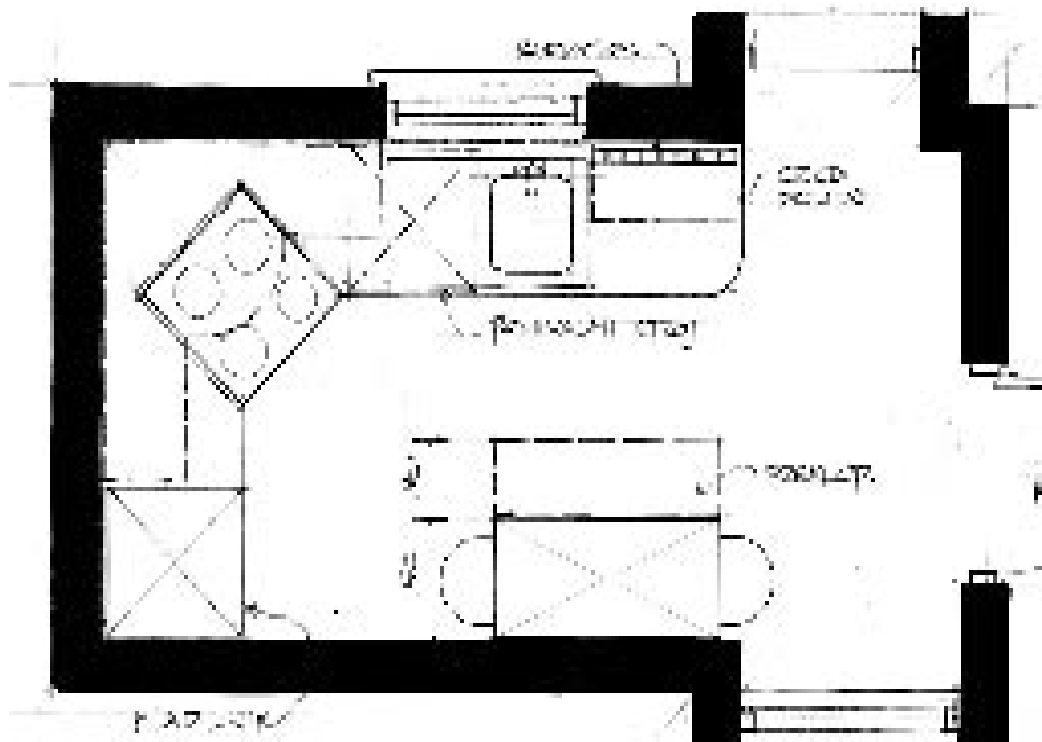

nad tem delom pulta so dobra funkcionalna rešitev in vizualno sprejemljiva. Pomivalni stroj je takoj ob pomivalnem koritu, nad vgrajeno kuhhalno ploščo je kotna napa ter elementa z leve in desne. Vse drugo je razvidno iz načrta. Končno sem našla prostor tudi za vaš hladilnik. Voila! Dober tek!

Vprašanje:

Benjamin Sotlar, Trebnje:

Redno prebiram in pregledujem prilogo Moj dom. Tako je prijelo tudi mene, da si uredim podstrešno stanovanje. V zadnji prilogi sem zasledil, da se za nasvet lahko obrnem na vas. V priponki vam pošiljam

trenuten načrt postavitve zidov. Zidovi niso nosilni. Ostrešje je samostojno, tako da ne bi bilo težav z morebitnim podiranjem zidov.

Prostor št. 1 naj bi se pregradil, tako bi nastali z malo stroškov (stena, strešno okno, vrata) dve dovolj veliki otroški sobi.

V prostoru št. 4 naj bi bila kopalnica s straniščno školjko, tušem, kotno kadjo, pralnim strojem ..., ker je nadstropje niže prav tako kopalnica.

V prostoru št. 3 naj bi bila spalnica. Najbolj problematična sta hodnik (št. 5) in soba (št. 2). Iz teh dveh prostorov bi si uredil kuhinjo, jedilnico in dnevni prostor, vendar ne vem kako, zato se obračam na vas.

Višina daljših sten je 1,30 metra.

Za nasvete in pomoč se vam vnaprej lepo zahvaljujem.

Odgovor:

Darja Hughes, dipl. dizajnerka, tel. 03/810 11 08 (e-pošta: hughes.design@siol.net)

Spoštovani Benjamin Sotlar, nekoliko na tesno je šlo z vašo razporeditvijo, vendar mislim, da je rešitev kar uspešna. V kopalnici sem po vaši želji namestila kotno kad, poleg nje je straniščna školjka, če bi želeli bide, ga je treba odmakniti od stene vsaj za 40 centimetrov, da v mansardi dosežemo primerno višino. Prostor nad bidejem lahko izkoristite za vgradne police, ki so v vsaki kopalnici zelo dobrodošle. Imate celo prostor za dva umivalnika, ki sta od pralnega stroja ločena s pregradno steno. Tako je kopalnica nekoliko ločena od utilitija in ta ni takoj na udaru, ko vstopimo v prostor. Če dobro pogledate, ugotovite, da je pralni strojni stroj pomaknjen v notranjost,

Vprašanja za rubriko Arhitekt svetuje

pošiljajte na naslov

Priloga Moj dom, Dnevnik, d. d.,

Kopitarjeva 2 in 4, 1510 Ljubljana

ali na e-poštni naslov

domen.rant@dnevnik.si oz. tomaz.bukovec@dnevnik.si.

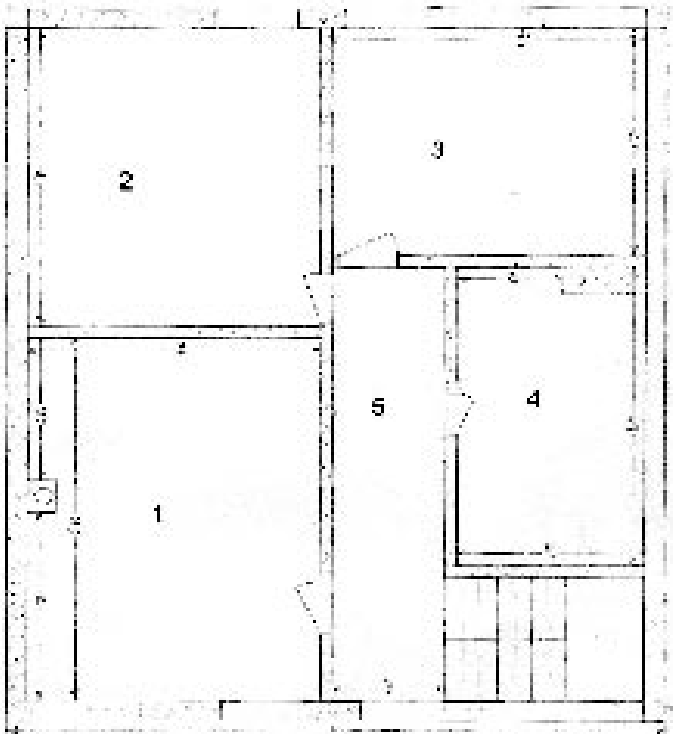

na drugi strani obstoječega dimnika. Vmesni prostor med zunanjo steno in pralnim

strojem je zagrajen v izmeri 40 centimetrov, tako da pridobite na višini. Če vam bo kopalnica

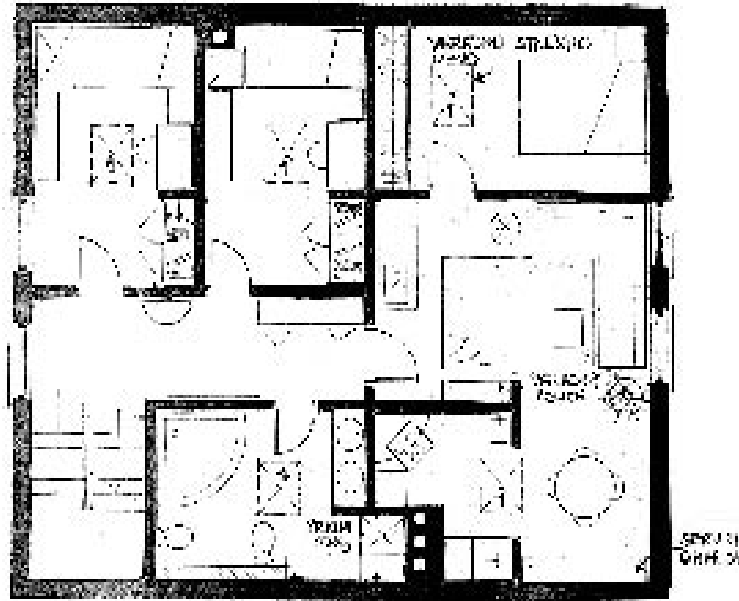

pretesna, predlagam, da steno pomaknete za 30 centimetrov v območje predsobe, imate namreč dovolj prostora.

Kuhinja je samoumevna, od dnevnega prostora delno ločena. To vam omogoči izkoristek stene v kuhinji za spodnje in zgornje elemente, pa tudi pogled iz dnevnice se ustavi v jedilnici. Štedilnik je v kotu zato, da imate z vsake strani delovni pult in možnost vgradne nape. Hladilnik, ki lahko meri v višino do 160 centimetrov (če ga boste odmaknili vsaj za 40 centimetrov od zunanje stene), je ločen od jedilnice s pregradno steno. Dnevna soba je kar prostorna, omare za televizor so lahko višje

(ob celi steni), ker jih ni posebno veliko, ob zunanji kuhinjski steni pa si lahko privoščite celo še ožjo polico/omarico.

Ker se mi zdi dolg hodnik nepotreben, sem ga malce skrajšala. Vhod v vašo spalnico je iz dnevnega prostora, sicer ne bi bilo mogoče vključiti v prostor vsega, kar ste želeli. Kljub temu menim, da je vaša spalnica dovolj velika, saj meri še vedno približno 15 kvadratnih metrov, imate pa zdaj prostor tudi za večjo vgradno omaro.

V vseh prostorih predlagam tudi vgradna okna (glej načrt): enojna v obeh otroških sobah in v kopalnici ter dvojna v kuhinji in spalnici.